

～ポイントシステム～

おくとPASu

株式会社シー・アール総研

交通系 ICカードがポイントカードに！

従来のポイントカードは、様々な課題を抱えています。

- ・ポイントカードを作る必要がある ⇒ 作成費用が大変
- ・お客様が、いつ幾らの買い物をされたか不明。 ⇒ 顧客管理・購買管理が出来ない。
- ・お客様に、これ以上ポイントカードを持ちたくないと言われる。 ⇒ 会員獲得が難しい



新しいポイントカード（おくとPASu）が、解決します。

- ・お客様が持っている交通系 ICカードがポイントカードに ⇒ 作成費用が不要！
- ・お客様の購買情報をシステムで一元管理 ⇒ 貴重な購買情報を活用し、攻めの商売を！
- ・誰もが持つてる交通系 ICカードがポイントカードに ⇒ 会員獲得が容易！



従来のポイントサービス



満点カード

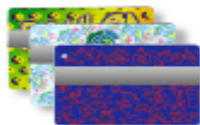

磁気カード

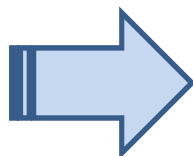

新しいポイントサービス

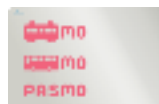

交通系 ICカード

おくとPASuとは

◎1台で3種類の業務が可能

- ①ポイント
- ②交通系電子マネー決済
- ③クレジットカード決済

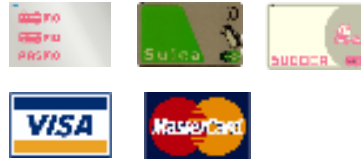

◎色々な媒体がポイントカードに

- ・交通系ICカードの他に、お財布携帯（Felica対応）や磁気カードもポイントカードとして使えます。

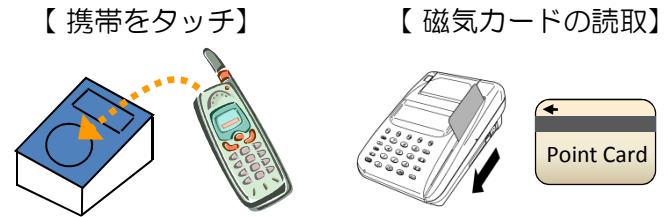

◎顧客管理が容易

- ・データ分析による的確な販促が可能です。
 - 来店頻度や客単価の把握
 - 顧客ランキング表の分析
 - ターゲットを絞った販促メール

顧客ID		性別		年齢		来店回数		客単価		来店日時		来店場所		来店回数		客単価		来店日時		来店場所	
1	男性	25	20	11	252,205	2,282	0	2006/1/29	1,018	2006/1/29	有効										
2	女性	23	241,145	7,288	0	2006/1/20	1,979	2006/1/20	有効												
3	男性	33	220,960	3,668	0	2006/1/21	1,651	2006/1/21	有効												
4	女性	8	195,888	5,966	0	2006/1/24	3,272	2006/1/24	有効												
5	女性	5	192,868	1,205	0	2006/1/21	2,057	2006/1/21	有効												
6	男性	50	153,287	1,810	0	2006/1/21	27,130	2006/1/21	有効												
7	女性	6	149,050	1,497	0	2006/1/28	6,413	2006/1/28	有効												
8	女性	20	141,154	3,900	0	2006/1/27	26,107	2006/1/27	有効												
9	女性	41	137,771	1,879	0	2006/1/21	6,651	2006/1/21	有効												
10	女性	24	133,593	1,428	0	2006/1/21	23,482	2006/1/21	有効												
11	女性	39	132,702	1,530	138	2006/1/21	6,246	2006/1/21	有効												
12	女性	2	131,400	1,213	0	2006/7/7	999	2006/7/7	有効												
13	女性	32	121,174	1,495	0	2006/1/20	5,557	2006/1/20	有効												
14	女性	10	114,518	4,945	0	2006/1/20	14,151	2006/1/20	有効												
15	女性	19	114,018	1,134	0	2006/1/26	97,310	2006/1/26	有効												
16	女性	25	112,526	1,153	0	2006/1/21	1,022	2006/1/21	有効												
17	女性	6	108,678	1,295	0	2006/1/24	3,454	2006/1/24	有効												
18	男性	46	108,241	1,286	2,600	2006/1/21	1,740	2006/1/21	有効												
19	女性	35	107,978	1,486	0	2006/1/21	14,854	2006/1/21	有効												
20	女性	22	107,236	1,267	0	2006/1/21	13	2006/1/21	有効												

◎面倒な工事は不要

- ・端末は携帯無線通信を使用
- ・ACコンセントがあれば、すぐにご利用可能
- ・面倒な電話工事やインターネット契約手続きはいりません。
- ・無線通信やセンタ機能はASPで提供。

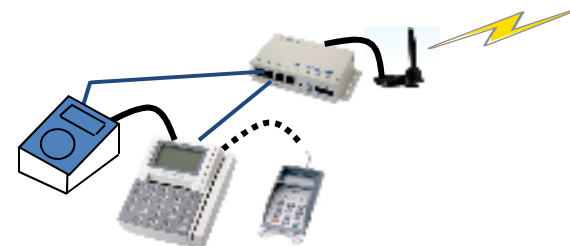

システム構成図

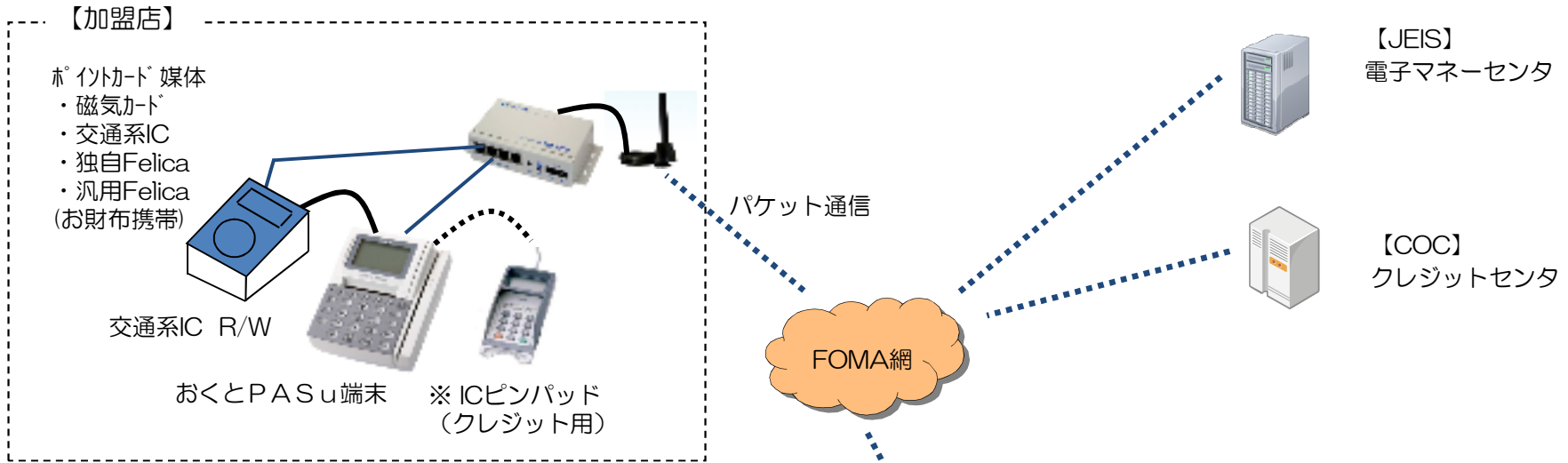

※ クレジット機能は2010年夏頃リリース予定

- ・ 入会申込
- ・ ポイント履歴照会

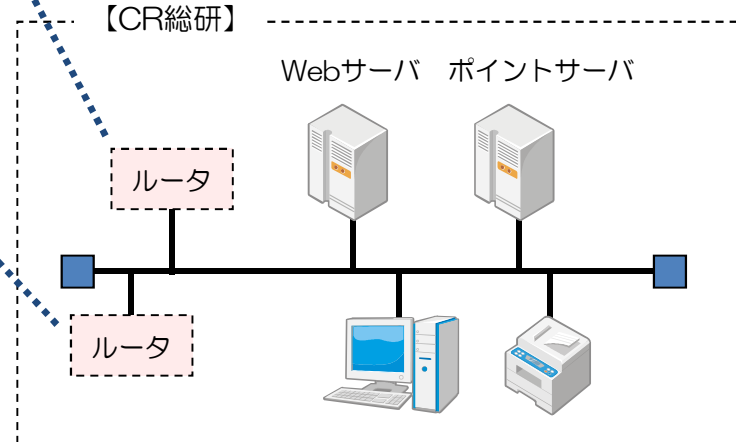
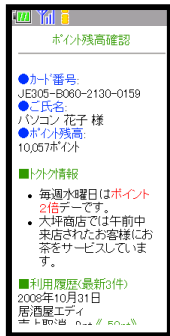

お問い合わせ



お客様のお問合せは下記にて承っております。

株式会社シー・アール総研

東京都港区赤坂2丁目8番2号たん熊ビル4階

TEL : 03-5561-7717 FAX : 03-5561-5055

(受付時間：AM10:00~PM6:00、休日を除く)

E-mail : info@crri.co.jp

- ・ (株)パスモ商標利用許諾済 第3号 ((株)シー・アール総研 許諾)
- ・ PASMOマーク 及び は (株)パスモが本商品・サービスの内容・品質を保証するものではありません。
- ・ (株)パスモの都合により予告なくPASMOカードが交換されることがあります。

- ・ 「Suica」はJR東日本の登録商標です。JR東日本Suica利用承認第13号 ((株)シー・アール総研)
- ・ 当該承認は、JR東日本が本商品・サービスの内容・品質を保証するものではありません。
- ・ JR東日本の都合により、予告なくSuicaカードが交換されることがあります。

- ・ 「SUGOCA」はJR九州の登録商標です。JR九州SUGOCA利用承認 済 ((株)シー・アール総研)
- ・ マーク及び は、JR九州が本商品・サービスの内容・品質を保証するものではありません。
- ・ JR九州の都合により、予告なくSUGOCAカードが交換されることがあります。